VALLE DE CHALCO SOLIDARIDAD

• 2019 - 2021 •

Historia y Cultura...

para el Bienestar

GACETA MUNICIPAL

Directorio

Lic. Armando García Mendez
Presidente Municipal

Yadira Gómez Aguíñiga
Síndico Municipal

Arturo David Vilchis Lara
Primera Regiduría

Joahana Arlette Cruz Escamilla
Segunda Regiduría

Jesús Eladio Romero Meza
Tercer Regiduría

María Evelia Mares Pérez
Cuarta Regiduría

Gregorio Felipe Serrano Guevara
Quinta Regiduría

Ma. Elena Carmonapadilla
Sexta Regiduría

Miguel Medel Villagómez
Septima Regiduría

Pablo González Carrillo
Octava Regiduría

Leslie Abril Romero León
Novena Regiduría

Odón Solís Rojas
Décima Regiduría

Aurora Ramírez Natividad
Onceava Regiduría

Jesus Tenorio Sanchez
Doceava Regiduría

Armando Reyes Regalado
Treceava Regiduría

Eliseo Gómez López
Secretario del Ayuntamiento

VALLE DE CHALCO
SOLIDARIDAD
• 2019 - 2021 •

Sumario

6 Día de la Fuerza Aérea Mexicana

8 Protección Civil entrega guía de reducción de riesgos sísmicos al Ayuntamiento

10 Instalan comité de apoyo a encuestadores del censo de población y vivienda 2020

12 Persona Localizada

13 Boletín de Urgencia

14 Unidad Móvil de Salud y Servicios

15 Carnaval Mazatlán 20

16 Toma de Protesta

18 Arranque Unidad Móvil

19 Día Internacional de la Mujer y Niña Cientifica

20 Comisión Nacional de Libros de Texto Gratuitos

21 Unidas Móvil de Servicios Recorre el Municipio

22 Día Internacional del Condón

23 Día Mundial de la Radio

24 Día del Águila Real

25 Jornada para Conmemorar el Día Internacional del Condon

26 Jornada Intinerante Agua con el Agua

28 Recorrido en el Centro de Salud de San Miguel Xico II

29 Platica de los Derecho de los Niños y Adolescentes

Día Internacional de la Mujer y la Niña en la Ciencia.

06

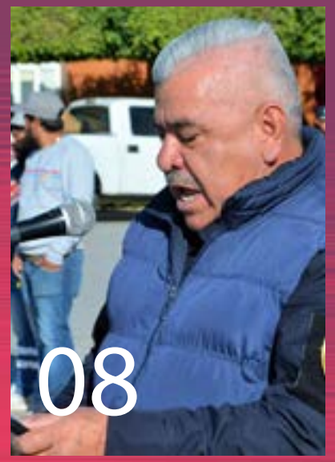
08

11

Comisión Nacional de Libros de Texto Gratuito

15

"Día Internacional del Condón"

30 Día del Amor y la Amistad

31 Nado por mi Corazón

32 Unidad Móvil en Colonia del Carmen

33 Reglamento de Tránsito del Estado de México

34 Día Internacional de la Lucha Contra el Cancer Infantil

35 1er. Torneo Amistoso Alberca Municipal

32 Domingo Cultural Familiar

Comisión Nacional de Libros de Texto Gratuitos

Unidas Móvil de Servicios

Recorre el Municipio

Reglamento

de Tránsito del

Estado de México

Día Internacional del Condón

#InfórmateVdCHS
#DíadelaFuerzaAéreaMexicana

El 5 de febrero de 1915, Venustiano Carranza emitió el decreto para la creación del Arma de Aviación Mexicana; una vez concluida la Revolución Constitucionalista, esta arma inició su proceso de profesionalización, como parte del proyecto de defensa nacional.

El 10 de febrero de 194, se emitió el decreto en el que se establecía que el Arma de Aviación Militar se elevaba al nivel de una Fuerza Armada. Finalmente el 10 de febrero de 1992, por Decreto Presidencial, se estableció oficialmente ese día como el Día de la Fuerza Aérea Mexicana.

10 Febrero

Día de la Fuerza Aérea Mexicana

PROTECCIÓN CIVIL ENTREGA GUÍA DE REDUCCIÓN DE RIESGOS SÍSMICOS AL AYUNTAMIENTO

Recurriendo a los de conocimientos de diez destacados geólogos además de buscar acercamiento a la ciudadanía y fortalecer medidas preventivas a la población, así como responder a la instrucción girada por el Lic. Armando García Méndez, Presidente Municipal de Valle de Chalco, que busca garantizar seguridad física de los habitantes y sus bienes. Frente al calificativo de especialistas, como un país sísmico.

José Manuel Rojas Salas, destacó que en otro tiempo los movimientos de la tierra, han dejado afectaciones en sectores del Valle de México. Por esa razón y dando cumplimiento a la orden del presidente, Armando García Méndez. Hago entrega de guía de riesgos sísmicos, con contenido de 10 sugerencias propias, en busca de enfrentar la crisis en momento de sismo.

Más adelante resaltó, que el área a su cargo, coordina acciones con Protección Civil del Estado, así como con el CENAPRED, a fin de garantizar seguridad humana y en sus propiedades, pero los trabajos preventivos al interior de la sociedad se continúan llevando a lugares vulnerables. Resaltó el funcionario

Por otra parte docencia y alumnos del CECATI 196, hizo entrega de 4,750 tapitas para reforzar el programa Edificando Esperanzas que encabeza la Lic. Yésica Yanet Rojas Hernández y apoya con atención a niños con cáncer, esto luego de darles nuevo proceso a dichas tapitas para someter dicho material a comercialización.

INSTALAN COMITÉ DE APOYO A ENCUESTADORES DEL CENSO DE POBLACIÓN Y VIVIENDA 2020

Contando con la participación de integrantes de la coordinación del Instituto Nacional de Estadística y Geografía, (INEGI) en el Estado de México. Así como de titulares de áreas y asistentes del cabildo del gobierno municipal, que encabeza el Lic. Armando García Méndez. Fue integrado el comité de apoyo y seguridad para encuestadores que estarán trabajando del 2 al 27 de marzo en Valle de Chalco Solidaridad, a fin de dar cuenta de los cambios a nivel "habitantes" del municipio.

La representación del citado Instituto, solicitó al Presidente Municipal, a través de sus representantes, otorgar seguridad en caso de contingencia a las mujeres y hombres que recorrerán, los cuatro puntos cardinales del municipio, en busca de la estadística que deje en claro el crecimiento poblacional, presente en nuestro en nuestro Valle de Chalco

Antes de la clausura de la reunión, entre la representación del INEGI en Edomex y servidores públicos de la localidad, la invitación fue para que el alcalde García Méndez, encabece el banderazo inicial de los trabajos el lunes 2 de marzo, con el llamado a la población de atender a encuestadores, debidamente bien identificados.

VALLE DE CHALCO
SOLIDARIDAD
Historia y Cultura
POLICIA MUNICIPAL
PERSONA LOCALIZADA
CELULA DE BUSQUEDA DE PERSONAS
¡Gracias por tu ayuda!
www.valledechalco.gob.mx
@GobiernoValleDeChalco2019.2021
@gobvalle2019

VALLE DE CHALCO
SOLIDARIDAD
Historia y Cultura
POLICIA MUNICIPAL
PERSONA LOCALIZADA
CELULA DE BUSQUEDA DE PERSONAS
¡Gracias por tu ayuda!
www.valledechalco.gob.mx
@GobiernoValleDeChalco2019.2021
@gobvalle2019

UNIDAD MÓVIL DE SALUD Y SERVICIOS

11 DE FEBRERO, 10 AM

COL. PROVIDENCIA, JUNTO A LA PRIMARIA "REVOLUCIÓN"

La Unidad Móvil de Salud y Servicios tiene la capacidad de hacer presencia en las colonias, para ofrecer servicios básicos de salud y productos a bajo costo, en las comunidades alejadas de Valle de Chalco Solidaridad, equipado por profesionales de la salud y personal capacitado, con la misión de servir a la comunidad, Armando García Méndez, Presidente Municipal.

Unidad Móvil de Salud y Servicios

CARNAVAL MAZATLÁN '20

INSTITUTO MUNICIPAL DE CULTURA, TURISMO Y ARTE DE MAZATLÁN

CONVOCA

A todos los Poetas residentes en la República Mexicana, a participar en los

LXXXVI Juegos Florales
Premio Clemencia Isaura de Poesía

Con motivo de la celebración del 122 Carnaval Internacional de Mazatlán
A realizarse del 20 al 25 de Febrero de 2020, bajo las siguientes

BASES

1. Podrán participar todos los residentes en la República Mexicana.

2. Los concursantes deberán enviar composición en verso, inédita con tema, forma y extensión libre, al Apdo. Postal No. 336 de Mazatlán, Sin., si el envío es por paquetería o mensajería, deberá ser enviado y dirigido al comité Organizador de los Juegos Florales a Av. Miguel Alemán No. 203, Centro cp. 82000 Mazatlán, Sin.

3. Los trabajos se presentarán en cuatro copias escritas en computadora y por una sola cara.

4. El trabajo poético deberá suscribirse con seudónimo o lema en sobre cerrado, perfectamente sellado. En caso que el seudónimo insinúe la identidad del autor, éste será descalificado.

5. En sobre aparte, el autor deberá registrar sus datos generales, así como, su pseudónimo y lema por fuera del sobre, conteniendo los siguientes datos como: correo electrónico, teléfono de casa y celular para notificársele el resultado final, en caso de ganar. La plica de identidad ganadora será abierta ante un notario público.

6. El certamen quedará abierto desde la publicación de la presente convocatoria hasta las 24:00 hrs del 31 de Enero de 2020.

7. Los nombres de los miembros del Jurado Calificador, será junto con el nombre del Poeta Laureado en su oportunidad.

8. Los miembros del H. Jurado emitirán su fallo el día 17 de su decisión será inapelable.

9. El galardón titulado Premio Clemencia Isaura consistirá en Natural y $80,000.00 (OCHENTA MIL PESOS 00/100 M.N.)

10. El viernes 21 de febrero de 2020, a las 20:30 hrs. durante los LXXXVI, el poeta recibirá el premio y dará lectura p ganadora.

11. El Instituto de Cultura tendrá derecho de publicar el Po como utilizarlo para la edición de antologías o uso promocio

12. Cualquier caso no considerado en la presente convocato criterio de los organizadores.

TOMA DE PROTESTA DE LOS DIRECTORES DE ÁREA PARA CONFORMAR PARTE DE LA COMISIÓN DE PREVENCIÓN SOCIAL DE LA VIOLENCIA Y LA DELINCUENCIA CON PARTICIPACIÓN CIUDADANA

Uno de los retos del gobierno municipal de Valle de Chalco Solidaridad, en coordinación con su gente, es atender de manera frontal el problema que acerca la inseguridad al interior del poblado. Para lograrlo, se avanza bajo diferentes vertientes, todas ellas encauzadas a prevenir la consumación del delito, además de evitar el consumo de sustancias tóxicas; desde el hogar, el colegio y otras instancias que acostumbra visitar la población adolescente.

Esta administración que encabeza el Lic. Armando García Méndez, es la encargada de coordinar y difundir las medidas a tomar, a través de talleres y capacitación entre docentes, así como al interior de asociaciones de padres de familia, para la Prevención Social de la Violencia y la Delincuencia con Participación Ciudadana, dirección; que encabeza la Lic. Nadia Angélica Bernal Noyola.

Bajo el propósito de multiplicar el éxito de sus actividades, se integró al llamado del jefe del ejecutivo municipal, García Méndez, para participar en la sesión extraordinaria, con integración de representantes de diferentes áreas de gobierno, que coordinarán acciones con efectivos policíacos y el propio comisario, José Alfonso Velázquez Aguiñaga.

El encargado de tomar protesta al grupo de seguridad y prevención del delito, a nombre del alcalde Armando García, fue el Lic. Eiseo Gómez López, Secretario del Ayuntamiento, quien exhortó a los presentes a trabajar unidos, en beneficio de la población Vallechalquense.

#ArmandoGarcíaPresidente

GRAN ARRANQUE DEL PROGRAMA UNIDAD MÓVIL DE SALUD Y SERVICIOS

En busca de abatir el rezago en materia de economía, evidentemente demandado por importante sector poblacional del municipio de Valle de Chalco Solidaridad. El Lic. Armando García Méndez, Presidente Municipal, en coordinación con la dirección de gobierno, que encabeza Celestino Barrera Méndez, puso en marcha el programa de Unidad Móvil de Salud y Servicios, con banderazo en Av. M. Ávila Camacho esq. Norte 5 de la colonia Providencia.

Dicho programa de apoyo a la economía, implementado por el gobierno local, será llevado a todas las colonias del municipio y el encargado de su aplicación será el director de gobierno Barrera Méndez. Al momento de su apertura, indicó el funcionario que se aplicarán 300 jornadas a lo largo del municipio, en apoyo a las familias con mayores necesidades de economía.
Quiere decir que la Unidad Móvil de Servicios, se encargará de transportar a destacados prestadores de servicios, para que la población obtenga productos a bajo costo y hasta de forma gratuita, como es el caso de servicio médico, masaje relajante, odontólogo, corte de cabello, asesoría jurídica y afilado de cuchillos, entre otros.

También dicha caravana llevará a las inmediaciones del hogar, frutas de temporada, verduras y otros. En esta primera entrega inaugural, reportó Celestino Barrera, haber entregado a habitantes al norte del municipio 8 toneladas de víveres, en casos con costo únicamente de recuperación. Entre los alimentos del campo entregados destacó el tomate rojo, verde, papa, lechuga, chile, fresa y manzana.

ESPERA LA UNIDAD MÓVIL DE SERVICIOS EN TU COLONIA

La ciencia y la igualdad de género son vitales para alcanzar los Objetivos de Desarrollo Sostenible (ODS). En los últimos 15 años, la comunidad internacional ha hecho un gran esfuerzo para inspirar y promover la participación de las mujeres y las niñas en la ciencia. Sin embargo, las mujeres siguen encontrando obstáculos para desenvolverse en el campo de la ciencia.

Con el fin de lograr el acceso y la participación plena y equitativa en la ciencia para las mujeres y las niñas, además para lograr la igualdad de género y el empoderamiento de las mujeres y las niñas, la Asamblea General de las Naciones Unidas decidió proclamar en 2016 el 11 de febrero como el Día Internacional de la Mujer y la Niña en la Ciencia.

La Comisión Nacional de Libros de Texto Gratuito (Conaliteg) fue creada el 12 de febrero de 1959, por decreto del entonces presidente de México Adolfo López Mateos. Con el objetivo de proporcionar libros de manera gratuita a los alumnos de educación básica inscritos en el sistema educativo nacional. Entregó sus primeros ejemplares en 1960, con el texto que correspondía a los cursos de primero a quinto grado de primaria; el de sexto grado se entregó un año después.

LA UNIDAD MÓVIL DE SERVICIOS RECORRE EL MUNICIPIO EN APOYO AL DERECHO A LA SALUD Y LA ECONOMÍA FAMILIAR

En busca de atender y fortalecer el derecho a la salud, así como dar respuesta a la necesidad de abasto alimenticio a un costo accesible, que principalmente impacta a las familias con bajos ingresos. El Lic. Armando García Méndez, Presidente Municipal de Valle de Chalco Solidaridad, en coordinación con profesionistas y prestadores de servicio a través de la dirección de gobierno, que encabeza Celestino Barrera Méndez, impulsa la unidad móvil de servicios y el día de hoy llegó a la colonia Jardín.

Es decir, dicha unidad da continuidad al amplio recorrido por el municipio, que acercará a los habitantes; servicio médico, odontología básica, toma de presión y glucosa. Además de acercar a las inmediaciones del hogar masaje relajante, afilado de cuchillos, cerrajero, corte de cabello, asesoría jurídica, examen de la vista con adquisición de anteojos a bajo costo. También, la entrega de frutas y verdura de alta calidad, que sus costos en todo momento estarán por debajo a los ubicados en el mercado. Se habla de una entrega de alrededor de 8 toneladas de producto a diario y el día de mañana estará la caravana de servicios, en la unidad habitacional, "Casas Ara".

Mientras que el viernes, la Unidad Móvil de Servicios, estará ubicada en Avenida Soto y Gama de la colonia del Carmen, en el cierre de la primer semana de actividades.

Con el objetivo principal de incentivar el uso responsable de métodos anticonceptivos y así coadyuvar a prevenir Enfermedades de Transmisión Sexual (ETS) y evitar embarazos no deseados, la Fundación para el Cuidado del Sida propuso establecer el 13 de febrero como el "Día Internacional del Condón", que fue acogido por 31 países, entre ellos, México.

En este respecto, cabe destacar que el Instituto Mexicano de la Juventud (Imjuve) tiene como uno de sus objetivos principales, impulsar y promover una cultura de prevención en salud sexual y reproductiva, mediante campañas con las que se informe y sensibilice a las y los jóvenes sobre la importancia del uso correcto y continuo de éste y otros preservativos.

La radio es un medio de comunicación único para celebrar la diversidad humana y constituye una plataforma para el discurso democrático. La radio sigue siendo, además, el medio de comunicación más usado en todo el mundo. Esta capacidad de llegar al mayor número de público posible la convierte en una herramienta indispensable para dar forma a la experiencia de la sociedad en la diversidad, y es el escenario perfecto para que todas las voces se expresen libremente, se sientan representadas y puedan ser escuchadas. Las emisoras de radio deben servir a comunidades diversas, ofrecer una amplia variedad de programas, puntos de vista y contenido, y deben reflejar la diversidad de audiencias en sus organizaciones y operaciones.

Los objetivos de la jornada son concienciar al público y a los medios de comunicación acerca de la importancia de la radio, alentar a los encargados de tomar decisiones a crear y ofrecer acceso a la información a través de la radio; así como mejorar las redes y la cooperación internacional entre los organismos de radiodifusión.

El Águila Real tiene presencia en al menos 31 Áreas Naturales Protegidas de México. Por esto,
promovemos acciones para la conservación y protección de nuestro símbolo nacional.
Es el ave más importante en la historia de México, símbolo de identidad nacional, parte de la iconografía y mitología de nuestra cultura.
Su presencia está vigente en nuestra cotidianidad, basta mirar una moneda para apreciar nuestro escudo nacional, un águila real perchada sobre un nopal devorando una serpiente, representación misma de la leyenda de la fundación de México Tenochtitlán.
La conservación de esta especie emblemática y la protección de su hábitat y sitios de anidación representa un gran compromiso para la Comisión Nacional de Áreas Naturales Protegidas
(CONANP).

Jornada para conmemorar el "Día Internacional del Condón"

En el marco de "Historia y Cultura para el Bienestar" slogan que identifica esta admministración 2019-2021. El Lic. Armando García Méndez, Presidente Municipal a través de la Desarrollo Social de la mano con la Coordinación de Atención a la Diversidad Sexual a cargo de la C. Norma Camacho Hernández, realizan la jornada del "Día Internacional del Condón" con el objetivo de concientizar a la población de Valle de Chalco Solidaridad para ser responsables en el ejercicio libre de su sexualidad y así coadyuvar a prevenir Enfermedades de Transmisión Sexual y embarazos no planificados, de igual forma promoviendo una cultura de prevención y autocuidado en la salud sexual, sensibilizando mediante información y la dotación de preservativos.

Esta iniciativa refleja la necesidad de diseñar políticas que permitam a la población obtener mayor información y uso correcto de los métodos anticonceptivos.

JORNADA ITINERANTE "AGUAS CON EL AGUA"

Mantener el uso adecuado del agua en la vida cotidiana, así como su conservación y evitar contaminarla, es mantener vigente la cultura en nuestra vida. Cuidar el líquido vital, nos garantiza una vida mejor.

Así lo manifestó el Lic. Armando García Méndez, Presidente Municipal de Valle de Chalco Solidaridad. Al momento en que, acompañado del pleno del Ayuntamiento 2019-2021, así como de la representación de la Comisión Nacional del Agua del Estado de México a cargo de Martha Ruiz. Encabezaron la Exposición Itinerante "Aguas con el Agua" y aplicada por el ODAPAS, que titulariza el Lic. Harry Bucio Martínez.

En el marco de los pronunciamientos que tuvieron lugar en el desarrollo del evento, se coincidió en la humedad que debe mantener en su interior la tierra y de forma similar nuestro organismo, de ahí la importancia de su racionamiento. Mientras que Estrella Bautista Sánchez, del CBTA No. 35, destacó que en el cuidado del agua debemos involucrarnos todos, donde se incluya a chicos y grandes.

Al final la asistencia recorrió la exposición, que mostró el nacimiento del agua, sus diversos usos, las medidas adecuadas para evitar su contaminación y cómo evitar su desperdicio. Con atento llamado del titular del ODAPAS, Harry Bucio, a cumplir con el pago puntual mediante la participación ciudadana, que representa garantizar calidad y cobertura.

Recorrido en el centro de salud de San Miguel Xico II

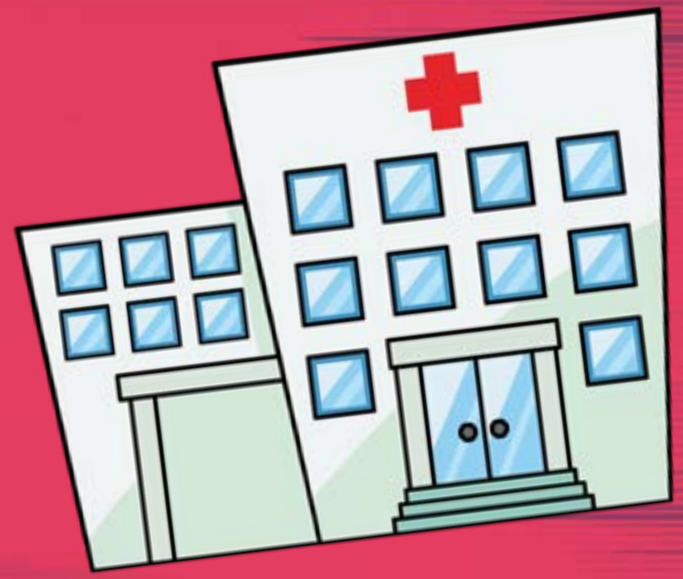

En busca de atender y fortalecer el derecho a la salud, así como dar respuesta a la necesidad de abasto alimenticio a un costo accesible, que principalmente impacta a las familias con bajos ingresos. El Lic. Armando García Méndez, Presidente Municipal de Valle de Chalco Solidaridad, en coordinación con profesionistas y prestadores de servicio a través de la dirección de gobierno, que encabeza Celestino Barrera Méndez, impulsa la unidad móvil de servicios y el día de hoy llegó a la colonia Jardín.

Es decir, dicha unidad da continuidad al amplio recorrido por el municipio, que acercará a los habitantes; servicio médico, odontología básica, toma de presión y glucosa. Además de acercar a las inmediaciones del hogar masaje relajante, afilado de cuchillos, cerrajero, corte de cabello, asesoría jurídica, examen de la vista con adquisición de anteojos a bajo costo. Tambiién, la entrega de frutas y verdura de alta calidad, que sus costos en todo momento estarán por debajo a los ubicados en el mercado. Se habla de una entrega de alrededor de 8 toneladas de producto a diario y el día de mañana estará la caravana de servicios, en la unidad habitacional, "Casas Ara".

Mientras que el viernes, la Unidad Móvil de Servicios, estará ubicada en Avenida Soto y Gama de la colonia del Carmen, en el cierre de la primer semana de actividades.

PLATICA DE LOS DERECHOS DE LOS NIÑOS Y ADOLESCENTES

En representación del Lic. Armando García Méndez Presidente Municipal de Valle de Chalco Solidaridad, el Lic. Eliseo Gómez López, Secretario del Ayuntamiento, en coordinación con la Comisaría de Seguridad y Tránsito Municipal, acude el día de hoy a reunión en la escuela primaria José Vasconcelos, con el objetivo tratar el tema sobre los derechos de lo niños en coordinación con la Secretaría Ejecutiva del Sistema Nacional de Protección de Niñas, Niños y Adolescentes (SIPINNA).

SIPINNA
SISTEMA MUNICIPAL DE PROTECCIÓN INTEGRAL DE NIÑAS, NIÑOS Y ADOLESCENTES
VALLE DE CHALCO SOLIDARIDAD
CAMPAÑA EN FAVOR DE LOS DERECHOS DE NIÑAS, NIÑOS Y ADOLESCENTES 2020

APERTURA DEL PROGRAMA "NADO POR MI CORAZÓN"

Al momento de encabezar la inauguración del programa "Nado por mi Corazón", que lleva como principal objetivo impulsar a las familias Vallechalquenses a involucrarse en la práctica del deporte. Al mismo tiempo conservar organismo sano, mediante la práctica de la natación. La Segunda Regidora Lic. Joahana Cruz Escamilla, destacó la importancia que representa para el gobierno municipal en turno, que la población conserve un buen estado de salud, mediante la práctica del deporte y agradeció la invitación a dicha apertura.

El evento estará vigente del 14 al 21 de febrero de 2020, teniendo como escenario las albercas del polideportivo, así como del IMCUFIDEV con horario de 7:00-21:00 hrs.

En el desarrollo del evento, se destacó la coordinación del sistema municipal DIF, con la jurisdicción de salud Amecameca, ambas instituciones comisionaron equipo médico para mantenerse atentos a la salud de los participantes y de esta forma aumentar su eficiencia en la actividad atlética.

Por su parte la Mtra. Teresita de Jesús García, titular del IMCUFIDEV, se refirió al llamado del Lic. Armando García Méndez, Presidente Municipal de Valle de Chalco Solidaridad. Para que la población haga suya la práctica del deporte y con ello prevenir problemas de salud.

Cabe destacar que para la participación en esta jornada de natación, no existe límite de edad, lo importante es participar para hacer suya la práctica del deporte más saludable, como es el caso de la natación.

¡LA INSCRIPCIÓN ES GRATUITA!

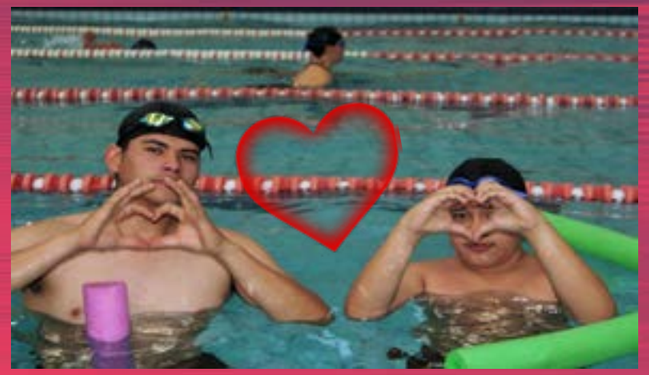

LA UNIDAD MÓVIL DE SERVICIOS RECORRE EL MUNICIPIO, EN LA COLONIA DEL CARMEN

El Lic. Armando García Méndez, Presidente Municipal de Valle de Chalco Solidaridad, en coordinación con la dirección de gobierno, da continuidad al programa de la "Unidad Móvil de Servicios", con el objetivo brindar apoyo a la economía familiar así como fortalecer el sector salud brindado servicios de calidad. Cada día son más las familias beneficiadas, en nuestro municipio.

Servicio médico básico.

Odontología básica.

Toma de presión y glucosa.

Masaje relajante.

Afilado de cuchillos.

Cerrajero.

Corte de cabello.

Asesoría jurídica.

Frutas y verduras de alta calidad a bajo costo.

Examen de la vista con adquisición de anteojos a bajo costo

EL 15 DE FEBRERO HA SIDO DECLARADO COMO EL DÍA INTERNACIONAL DEL CÁNCER INFANTIL, INSTITUIDO HACE 15 AÑOS EN LUXEMBURGO, 151 ORGANIZACIONES DE AYUDA A NIÑOS CON CÁNCER MIEMBROS DE LA CONFEDERACIÓN INTERNACIONAL DE ORGANIZACIONES DE PADRES DE NIÑOS CON CÁNCER (ICCCPO) EN 90 PAÍSES REALIZAN CADA AÑO CAMPAÑAS A FAVOR DEL MEJORAMIENTO DE LAS CONDICIONES DE SOPORTE Y CUIDADO EN SUS PAÍSES.LA CONMEMORACIÓN DE ESTE DÍA TIENE COMO OBJETIVO PRINCIPAL SENSIBILIZAR Y CONCIENTIZAR A LA COMUNIDAD RESPECTO DE LA IMPORTANCIA DE LA PROBLEMÁTICA DEL CÁNCER INFANTIL Y DE LA NECESIDAD DE QUE TODOS LOS NIÑOS EN TODAS PARTES DEL MUNDO PUEDAN ACCEDER AL DIAGNÓSTICO Y TRATAMIENTO ADECUADO.

¡EL CÁNCER ES CURABLE. DETECTADO A TIEMPO, CAMBIA LA HISTORIA!

1er. Torneo Amistoso y Recreativo. Alberca municipal XICO, Unidad Deportiva Luis Donaldo Colosio

Como parte de la estrategia que implnementa esta administración pública 2019-2021 que dirige el Lic. Armando García Méndez,en la
Búsqueda de fomentar el deporte en las y los jóvenes del municipio, el día de hoy en la alberca municipal XICO ubicada dentro de la unidad deportiva Luis Donaldo Colosio, se lleva acabo "El Primer Torneo Amistoso y Recreativo" por parte de la Dirección del IMCUFIDEV a cargo de la Mtra. Teresita de Jesús García Rodríguez, con la participación de 265 atletas que hoy demostraron que la disciplina y la voluntad genera grandes resultados, juntos sociedad y gobierno siganos fomentando la actividad deportiva y haganos de este un mejor municipio.

www.valledechalco.gob.mx

@GobiernoValleDeChalco2019.2021

@gobvalle2019

Lic. Francisco Ariel Roldán Martínez

Coordinador de Comunicación Social

Publicación: Coordinación de Comunicación Social
Información: Honorable Ayuntamiento de Valle de Chalco Solidaridad
Diseño Editorial: C. Cristhian Javier Martinez Pozadas
Municipio de Valle de Chalco Solidaridad
Av. del Mazo Esq. Av. Tezozomoc S N.
C. P. 56618, Edo. de Méx. Tel. 59 71 11 83, 59 71 11 64
Órgano Oficial de Difusión Gubernamental
GACETA MUNICIPAL
FEBRERO S2 2020
www.valledechalco.gob.mx