

**Avance trimestral de metas
físicas de actividad por
proyecto del ejercicio 2021**

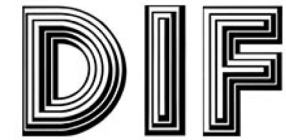

TESORERIA

TERCER TRIMESTRE

SE PRESENTA A MAS TARDAR
EL DIA 10 DEL MES SIGUIENTE
AL QUE SE TRATE.

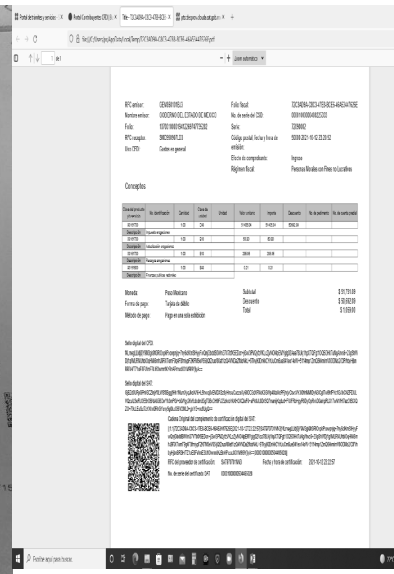
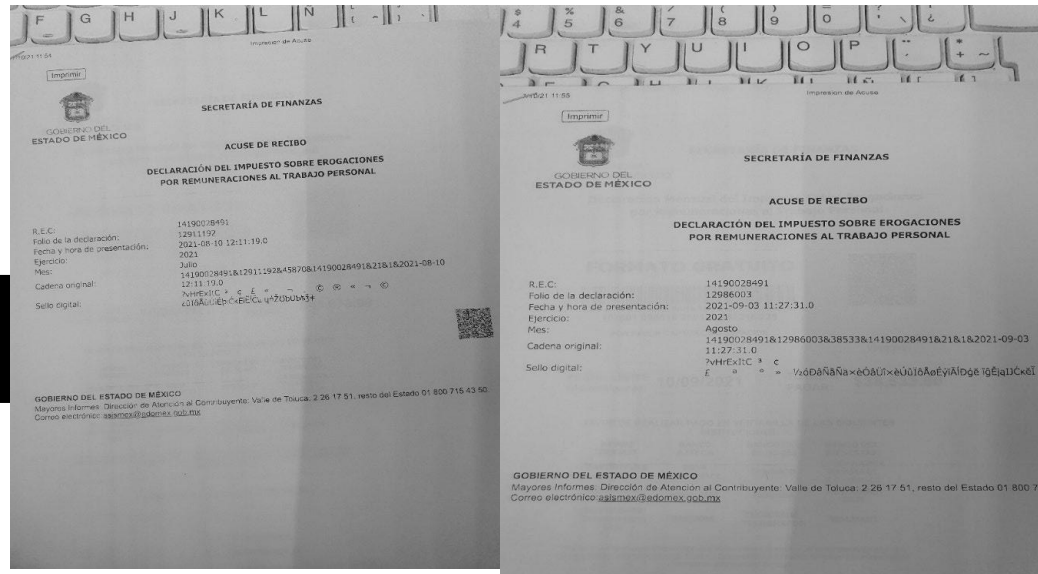

TERCER TRIMESTRE

EL DICTAMEN SE PRESENTA HASTA EL MES DE AGOSTO.

Generación de folio de seguridad

dictamex@edomex.gob.mx <dictamex@edomex.gob.mx>

Mon 9/6/2021 2:00 PM

Estimado Contribuyente: SISTEMA MUNICIPAL PARA EL DESARROLLO INTEGRAL DE LA FAMILIA DE VALLE DE CHALCO SOLIDARIDAD

Se le comunica que el **CPR. GILBERTO BAUTISTA REYES** con número de Registro **REM/DGF/00002580**, generó correctamente el folio de seguridad número **FS00062901**, para la presentación de su dictamen del Impuesto Sobre Erogaciones al Trabajo Personal del ejercicio fiscal **2020**.

Se reitera que no es necesario acudir a las oficinas de la Dirección General de Fiscalización al tratarse de un trámite digital.

Sus datos personales son incorporados, protegidos y tratados en los archivos de la Secretaría de Finanzas conforme a lo dispuesto en la Ley de Protección de Datos Personales en Posesión de Sujetos Obligados del Estado de México y Municipios y la Ley de Transparencia y Acceso a la Información Pública del Estado de México y sólo podrán ser transmitidos en términos del artículo 55 del Código Financiero del Estado de México y Municipios y demás ordenamientos legales aplicables.

NO CONTESTE ESTE E-MAIL

Este e-mail fué enviado automáticamente por el sistema. ¡No debe contestarlo!

Atentamente,

Dictamex

TERCER TRIMESTRE

EN FEBRERO SE REALIZO LA CONTRATACION Y PAGO DE LAS FIANZAS ANUAL Y TRIANUAL.

**A PARTIR DEL 2021 LA PRESENTACION DEL INFORME ES TRIMESTRAL
CON ELABORACION MENSUAL.**

EL PRIMER TRIMESTRE SE ENTREGARA EL DIA 10 DE MAYO DEL 2021.

"2021, Año de la Consumación de la Independencia y la Grandeza de México "

Valle de Chalco Solidaridad México a 12 de Julio del 2021
Sección: Tesorería
Oficio No. TS/123/2021
Asunto: Segundo Informe Trimestral Municipal 2021

ANEXOS:

21 AGO - 9 15 54

OFICIALIA DE PARTES

H. PODER LEGISLATIVO

9035/2021

4-Discos

H. "LX" LEGISLATURA DEL ESTADO DE MÉXICO
PRESENTE

D EN D MIROSLAVA CARRILLO MARTÍNEZ
AUDITOR SUPERIOR DE FISCALIZACIÓN DEL ESTADO DE MÉXICO
PRESENTE:

En cumplimiento a lo establecido en los Artículos 350 del Código Financiero del Estado de México Municipios; 32 párrafo segundo de la Ley de Fiscalización Superior del Estado de México; y Lineamientos para la entrega del Informe Trimestral Municipal vigentes, remito a usted el Informe Trimestral Definitivo del **Segundo Trimestre del 2021**, a cargo del **Sistema Municipal DIF de Valle de Chalco Solidaridad**, el cual se integra como sigue:

- Módulo 1, Información Contable y Financiera,
- Módulo 2, Información Presupuestaria, y
- Módulo 4, Información Administrativa.

En este tenor, bajo protesta de decir verdad que la información adjunta en la Plataforma Digital, es copia fiel de la original que obra en los archivos de esta Entidad Municipal, haciendo referencia que la documentación comprobatoria y justificativa generada se pone a disposición del Órgano Superior de Fiscalización del Estado de México, para la revisión correspondiente.

"No a la violencia en contra de las Mujeres"

SISTEMA PARA EL DESARROLLO
INTEGRAL DE LA FAMILIA
VALLE DE CHALCO SOLIDARIDAD

DIFicando
speranzas
2019-2021
DIRECCIÓN

Lic. Rubén Ricardo Ruiz Ojeda
Director General del Sistema Municipal DIF
Valle de Chalco Solidaridad

SISTEMA PARA EL DESARROLLO
INTEGRAL DE LA FAMILIA
VALLE DE CHALCO SOLIDARIDAD

DIFicando
speranzas
2019-2021
PRESIDENCIA

LC María de Lourdes Martínez Rodríguez
Tesorera del Sistema Municipal DIF
Valle de Chalco Solidaridad

SISTEMA PARA EL DESARROLLO
INTEGRAL DE LA FAMILIA
VALLE DE CHALCO SOLIDARIDAD

DIFicando
speranzas
2019-2021
TESORERÍA

TERCER TRIMESTRE

SE PRESENTA A MAS TARDAR EL DIA 17 DEL MES SIGUIENTE QUE SE TRATE.

HACIENDA
DECLARACIÓN PROVISIONAL O DEFINITIVA DE IMPUESTOS FEDERALES
SAT
SERVICIO DE ADMINISTRACIÓN TRIBUTARIA

DATOS DE IDENTIFICACIÓN

RFC:
 DENOMINACIÓN O RAZÓN SOCIAL:

DATOS GENERALES

TIPO DE DECLARACIÓN:
 EJERCICIO: PERIODO:
 FECHA Y HORA DE PRESENTACIÓN: NÚMERO DE OPERACIÓN:

DETALLE DEL PAGO R12 ISR RETENCIONES POR SALARIOS

A CARGO	<input type="text" value="151,785"/>	ACREDITAMIENTO SORTEOS	<input type="text"/>
PARTE ACTUALIZADA	<input type="text" value="0"/>	DIÉSEL MARINO	<input type="text"/>
RECARGOS	<input type="text" value="4,462"/>	TOTAL DE APLICACIONES	<input type="text" value="930"/>
MULTA POR CORRECCIÓN	<input type="text"/>	FECHA DEL PAGO REALIZADO CON ANTERIORIDAD	<input type="text"/>
TOTAL DE CONTRIBUCIONES	<input type="text" value="156,247"/>	MONTO PAGADO CON ANTERIORIDAD	<input type="text"/>
CREDITO AL SALARIO	<input type="text"/>	IMPORTE PAGADO EN LAS ÚLTIMAS 48	<input type="text"/>
SUBSIDIO PARA EL EMPLEO	<input type="text"/>	CANTIDAD A PAGAR	<input type="text" value="156,247"/>
IMPUESTO A LOS DEPÓSITOS EN EFECTIVO ACUMULABLE	<input type="text"/>	APLICA PRIMERA PREFERENCIA?	<input type="text" value="No"/>
COMPENSACIONES	<input type="text"/>	IMPORTE DE LA IVA FISCALIDAD	<input type="text"/>
CREDITO EPS DIÉSEL, BICICLO PRIMARIO Y MENÚ	<input type="text"/>	IMPORTE DE LA IVA FISCALIDAD	<input type="text"/>
CEDERÍA AUTOMÁTICA PARA TRANSPORTE	<input type="text"/>	CANTIDAD A PAGAR	<input type="text" value="156,247"/>
OTROS ESTÍMULOS	<input type="text"/>	CANTIDAD A PAGAR	<input type="text" value="156,247"/>

HACIENDA
DECLARACIÓN PROVISIONAL O DEFINITIVA DE IMPUESTOS FEDERALES
SAT
SERVICIO DE ADMINISTRACIÓN TRIBUTARIA

DATOS DE IDENTIFICACIÓN

RFC:
 DENOMINACIÓN O RAZÓN SOCIAL:

DATOS GENERALES

TIPO DE DECLARACIÓN:
 EJERCICIO: PERIODO:
 FECHA Y HORA DE PRESENTACIÓN: NÚMERO DE OPERACIÓN:

DETALLE DEL PAGO R12 ISR RETENCIONES POR SALARIOS

A CARGO	<input type="text" value="151,785"/>	ACREDITAMIENTO SORTEOS	<input type="text"/>
PARTE ACTUALIZADA	<input type="text" value="0"/>	DIÉSEL MARINO	<input type="text"/>
RECARGOS	<input type="text" value="4,462"/>	TOTAL DE APLICACIONES	<input type="text" value="930"/>
MULTA POR CORRECCIÓN	<input type="text"/>	FECHA DEL PAGO REALIZADO CON ANTERIORIDAD	<input type="text"/>
TOTAL DE CONTRIBUCIONES	<input type="text" value="156,247"/>	MONTO PAGADO CON ANTERIORIDAD	<input type="text"/>
CREDITO AL SALARIO	<input type="text"/>	IMPORTE PAGADO EN LAS ÚLTIMAS 48	<input type="text"/>

TERCER TRIMESTRE

HACIENDA
DECLARACIÓN PROVISIONAL O DEFINITIVA DE IMPUESTOS FEDERALES
SAT
SERVICIO DE ADMINISTRACIÓN TRIBUTARIA

DATOS DE IDENTIFICACIÓN

RFC:
 DENOMINACIÓN O RAZÓN SOCIAL:

DATOS GENERALES

TIPO DE DECLARACIÓN:
 EJERCICIO: PERIODO:
 FECHA Y HORA DE PRESENTACIÓN: NÚMERO DE OPERACIÓN:

IMPORTE QUE DEBE

Concepto de pago 1:	ISR RETENCIONES POR SALARIOS
Impuesto a cargo:	66,810
Parte actualizada:	0
Recargos:	0
Subsidio para el empleo:	4070
Cantidad a pagar:	66,810

El representante declara que el monto calculado de la parte actualizada está correcto, en virtud de que puede haber cambiado el índice nacional de precios al consumidor y el índice de precios de base en el último periodo.

Este Acta notarial que suscribimos y pagamos en los sistemas del SAT, de conformidad con los dispositivos legales en la materia.

TERCER TRIMESTRE

SE PRESENTA EL 25 DE FEBRERO DE CADA AÑO

TERCER TRIMESTRE

**LA INTEGRACION DEL PROYECTO DEL PRESUPUESTO SE REALIZA HASTA
OCTUBRE.**

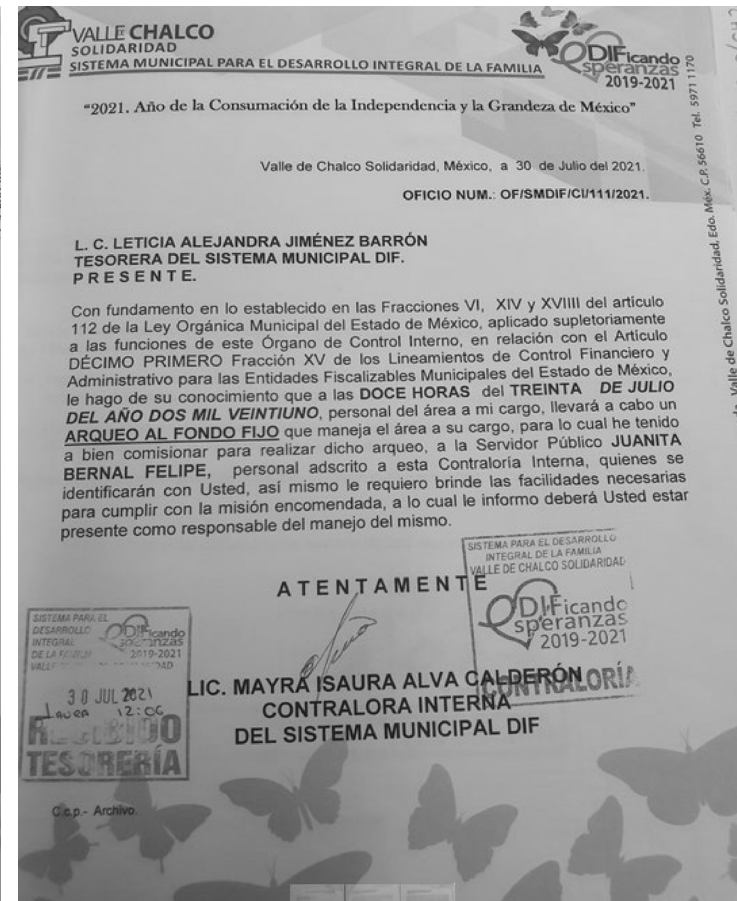
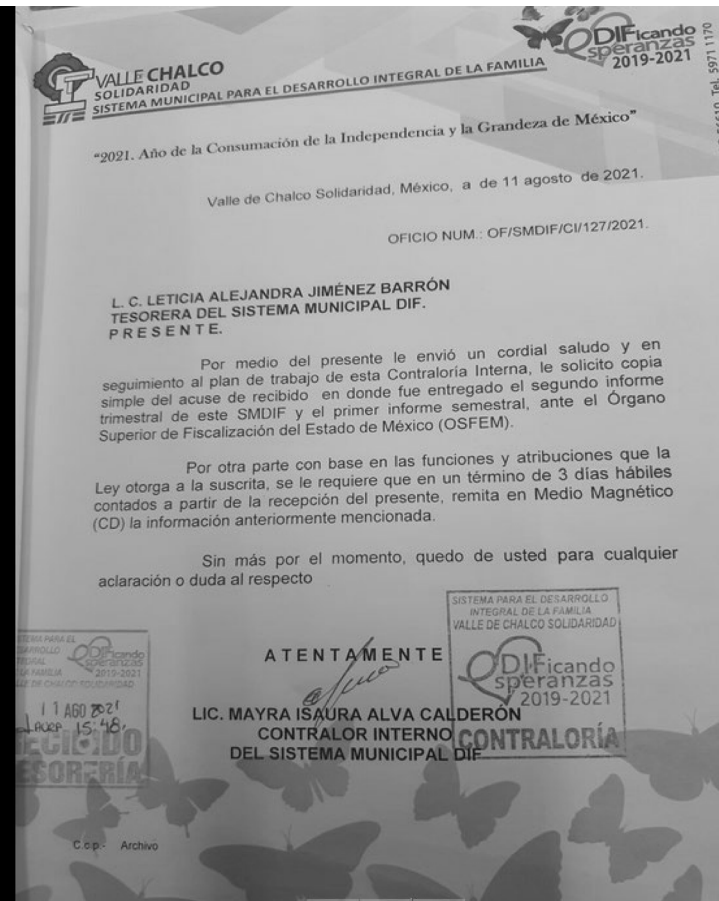
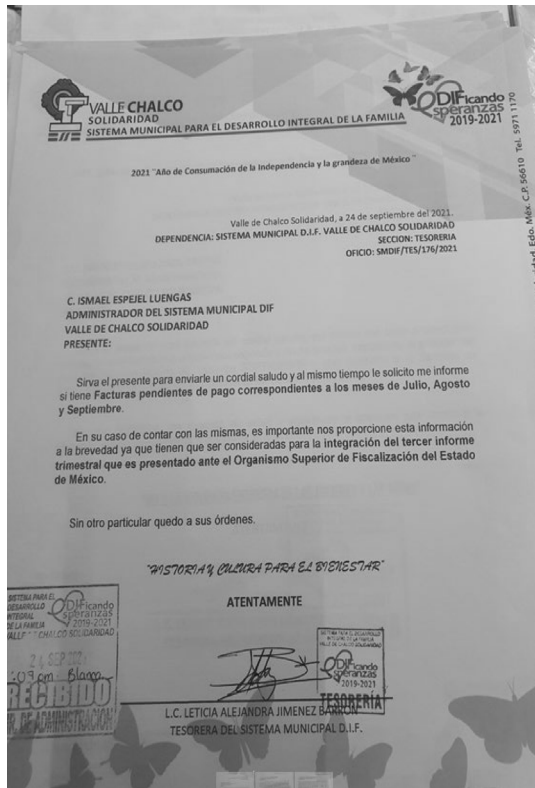

TERCER TRIMESTRE

OPERADO

1 ER FONDO FIJO DE JULIO 2021

30 JUL. 2021

FECHA	NO DE FACTURA	RAZON SOCIAL	IMPORTE
07/07/2021	8090	WALMART/ ADULTOS MAYORES	779.20
07/07/2021	96164	WALMART/PROCURADURIA	408.16
08/07/2021	A29264	EL HERRADERO/CONTRALORIA	108.00
08/07/2021	3335	PINFRA/CONTRALORIA	59.00
08/07/2021	2423	PINFRA/CONTRALORIA	91.00
08/07/2021	2728	PINFRA/CONTRALORIA	1,238.00
09/07/2021	SD9C	JAVIER GAYTAN/ALMACEN NUTRICIONALES	1,740.00
09/07/2021	1B8C	JAVIER GAYTAN/ALMACEN NUTRICIONALES	1,914.00
09/07/2021	DCA3	JAVIER GAYTAN/TESORERIA	1,997.38
20/07/2021	656E	SORIANA/PROCURADURIA	996.90
21/07/2021	9063	WALMART/PROCURADURIA GENERAL	197.11
22/07/2021	778	SORIANA/DIRECCION	440.80
22/07/2021	65229	ASPEL DE MEXICO	1,056.40
28/07/2021	9584	WALMART/DIRECCION GENERAL	1,125.20
29/07/2021	81248	ISRAEL PROSPERO	1,275.50
29/07/2021	9585	WALMART/DIRECCION GENERAL	1,276.00
29/07/2021	143	VEREDITH/PRESIDENCIA	464.00
29/07/2021	142	VEREDITH/ TESORERIA	1,740.00
29/07/2021	141	VEREDITH/RECURSOS HUMANOS	870.00
29/07/2021	140	VEREDITH/ADMINISTRACION	
			17,849.65

071235

PRIMER FONDO FIJO DE SEPTIEMBRE 2021

FECHA	NO DE FACTURA	RAZON SOCIAL	IMPORTE
01/09/2021	BAECE-21727	SORIANA/COORDINACION DE SALUD	52.90
01/09/2021	7CA2	FARMACIA DEL AHORRO/PROCURADURIA	137.00
02/09/2021	C5312	WALMART/PROCURADURIA	204.40
03/09/2021	BAECE-21738	SORIANA/COORDINADOR DE SALUD	52.90
08/09/2021	BAECE-21789	SORIANA/ADULTOS MAYORES.	917.44
09/09/2021	74d9	WALMART/PRESIDENCIA	1,280.90
10/09/2021	2990	WALMART/PROCURADURIA	149.00
10/09/2021	4033	COMERCIALIZADORA CODER/PROCU	399.90
10/09/2021	925	ACUÑA HIDALGO VENANCIA /PRESIDENCIA	338.00
08/09/2021	952	ACUÑA HIDALGO/PRESIDENCIA	1,110.00
14/09/2021	494	WALMART/PRESIDENCIA	505.90
17/09/2021	494	WALMART/PRESIDENCIA	900.70
29/09/2021	IWAQD244367	WALMART/PRESIDENCIA	181.00
30/09/2021	632	PINFRA/ALMACEN NUTRICIONALES	510.40
30/09/2021	B1319	ISRAEL PROSPERO/ALMACEN NUTRICIONALES	1,155.36
30/09/2021	B1320	ISRAEL PROSPERO/PRESIDENCIA	638.00
30/09/2021	B1322	ISRAEL PROSPERO/ TESORERIA	945.40
30/09/2021	B1321	SRAEL PROSPERO/RECURSOS HUMANOS	
			9,479.20

OPERADO

1 FONDO FIJO DE AGOSTO 2021

31 ABR. 2021

FECHA	NO DE FACTURA	RAZON SOCIAL	IMPORTE
07/08/2021	IWAQD240130	WALMART/ADULTOS MAYORES	951.30
08/01/2021	BAECE-21411	SORIANA/RECURSOS HUMANOS	317.00
07/08/2021	AS22	ACUÑA HIDALGO/DIRECCION GENERAL	748.00
06/08/2021	1A02	JULIO CESAR PEREZ/RECURSOS HUMANOS	1,508.00
07/08/2021	4078	PINFRA/PRESIDENCIA	182.00
07/08/2021	4003	PINFRA/PRESIDENCIA	118.00
11/08/2021	B1263	ISRAEL PROSPERO/ TESORERIA	500.00
02/08/2021	279416	ASPEL DE MEXICO/RECURSOS HUMANOS	1,577.60
12/08/2021	B1266	ISRAEL PROSPERO/PRESIDENCIA	1,206.40
12/08/2021	7186	JOSE LUIS JIMENEZ/CONTROL VEHICULAR	1,100.00
11/08/2021	29EB	CESAR HERRERA/ TESORERIA	492.00
12/08/2021	6694	PINFRA/PRESIDENCIA	91.00
12/08/2021	6668	PINFRA/PRESIDENCIA	59.00
12/08/2021	6601	PINFRA/PRESIDENCIA	59.00
12/08/2021	6566	PINFRA/PRESIDENCIA	59.00
12/08/2021	A3399	SANTA MONICA/PRESIDENCIA	1,164.00
13/08/2021	2003F	ESTRELLA CHIMALLI	503.12
19/08/2021	A2416	SANTA MONICA/PRESIDENCIA	911.00
19/08/2021	2352	PINFRA/PRESIDENCIA	59.00
19/08/2021	2198	PINFRA/PRESIDENCIA	59.00
19/08/2021	2262	PINFRA/PRESIDENCIA	91.00
19/08/2021	2232	PINFRA/PRESIDENCIA	91.00
19/08/2021	2056	PINFRA/PRESIDENCIA	91.00
19/08/2021	1987	PINFRA/PRESIDENCIA	59.00
19/08/2021	B1277	ISRAEL PROSPERO/ TESORERIA	685.56
20/08/2021	3205	CRUZ ROJA/SALUD	250.00
23/08/2021	04B2	AURORA MENDOZA/PROCURADURIA	384.40
20/08/2021	FAC332	LUIS CARDADOR/ TESORERIA	147.00
20/08/2021	FAC333	LUIS CARDADOR/PROCURADURIA	784.00
20/08/2021	147	VEREDITH/ADULTOS MAYORES	1,320.00
25/08/2021	2018F	ESTRELLA CHIMALLI/ALMACEN NUTRICIONALES	899.23
25/08/2021	B1285	ISRAEL PROSPERO/ TESORERIA	995.28
26/08/2021	6859	PINFRA/PRESIDENCIA	91.00
26/08/2021	6783	PINFRA/PRESIDENCIA	91.00
26/08/2021	41744	WALMART/PRESIDENCIA	577.70
27/08/2021	77FD	JULIO CESAR/INFORMATICA	174.00
27/08/2021	4336	PINFRA/ALMACEN NUTRICIONALES	181.00
27/08/2021	4400	PINFRA/ALMACEN NUTRICIONALES	181.00
27/08/2021	4434	PINFRA/ALMACEN NUTRICIONALES	181.00
27/08/2021	4473	PINFRA/ALMACEN NUTRICIONALES	181.00
27/08/2021	4510	PINFRA/ALMACEN NUTRICIONALES	181.00
27/08/2021	4549	PINFRA/ALMACEN NUTRICIONALES	181.00
28/08/2021	B1290	ISRAEL PROSPERO S/	1,000.00
30/08/2021	5EF4	JULIO CESAR PEREZ/INFORMATICA	174.00
			20,697.59

TERCER TRIMESTRE